CEUS
Universidad

Especialidad en Prótesis Bucal e Implantología

Lleva tu preparación profesional a otro nivel.

www.ceus.edu.mx

Sesión cada 15 días

Viernes: 3:00 p.m. - 8:00 p.m.

Sábado: 8:00 a.m. - 1:00 p.m.

3:00 p.m. - 8:00 p.m.

RVOE
Reconocimiento de Validez Oficial de Estudios

RVOE: **E.052-19**

- Duración 2 años y medio (5 semestres)
- Clínica dental CEUS
- Laboratorio dental
- Quirófano dental
- Horas teóricas y prácticas
- Total de horas: 1,936 hrs.
- Total de créditos: 121 créditos
- Horario: Viernes de 3 a 8 pm
- Sábado de 8 am a 8 pm

Perfil de ingreso

El aspirante debe estar titulado en la Licenciatura en Odontología, contar con experiencia práctica y tener las siguientes características.

Conocimientos:

- Facilidad de palabra y atención
- Capacidad de análisis
- Manejo de la norma oficial de salud
- Identificación de herramientas necesarias para la práctica

Actitudes:

- Responsabilidad
- Ética profesional
- Trabajo en equipo
- Curiosidad
- Disposición

Habilidades y Destrezas:

- Uso de procedimientos quirúrgicos de odontología
- Diseño e investigación para la propuesta de prótesis bucales
- Pensamiento crítico, creativo, activo e independiente
- Uso de literatura científica, técnica de vanguardia, percepción clara de los avances actuales y posibles de desarrollo a futuros
- Habilidades de investigación científica y humanista en el campo de la salud

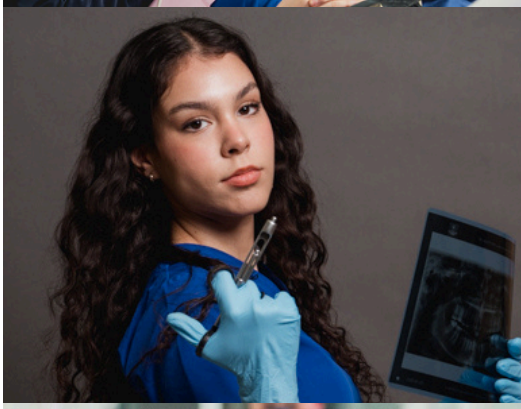

CEUS Universidad tiene la mejor opción para continuar con tu formación como profesional de la salud bucal.

En nuestra Especialidad de Prótesis Bucal e Implantología podrás hacer rehabilitaciones completas a tus pacientes partiendo desde el diagnóstico y la planeación, así como en la parte quirúrgica y rehabilitación protésica. Modalidad semi escolarizada donde cada dos semanas se realiza un módulo correspondiente a las materias que estés cursando combinando teoría con práctica.

Plan de estudios

1er Semestre

- Patología Médico-Quirúrgica General y Bucal
- Oclusión I (Generalidades)
- Odontología Estética I (Materiales Dentales)
- Prótesis Bucal I (Teoría Básica)
- Implantología I (Generalidades)
- Investigación Documental y de Campo

2do Semestre

- Oclusión II (Prácticas de Laboratorio y Clínica)
- Odontología Estética II
- (Materiales Dentales)
- Prótesis Bucal II
- (Implanto soportadas)
- Prácticas Implantología a Soportadas
- Investigación Cuantitativa y Cualitativa

3er Semestre

- Prótesis Bucal III (Conceptos Básicos Quirúrgico-Prostéticos)
- Implantología II (Fase II Prostética)
- Prácticas de Laboratorio y Clínica (Fase II Protésica)
- Prácticas de Quirúrgico-Prostéticas Clínica y Laboratorio
- Seminario Interdisciplinario I (Investigación Documental y de Campo)
- Seminario de Prótesis Caso Clínico I (Investigación Documental)

4to Semestre

- Odontología Avanzada I
- Seminario Interdisciplinario II (Proyecto de Titulación)
- Seminario de Prótesis Caso Clínico II (Investigación de campo)
- Seminario Caso Clínico I (Revisión Documental)

5to Semestre

- Odontología Avanzada II
- Seminario Interdisciplinario III (Documento de Titulación) Culminación de casos clínicos

Prácticas profesionales

- Clínicas odontológicas
- Diagnósticos y tratamientos
- Habilidades clínicas
- Rehabilitación
- Planeación médica dental
- Cirugías dentales
- Implantología 3D
- Posgrado oficial

Convenios

- Convenio con laboratorio técnico dental
- Convenio con clínica de tomografía Cone Beam
- Convenio para recolección de residuos infectocontagiosos
- Convenio con casas comerciales para adhitamentos protésicos, regeneración e implantes
- Convenio con EBSCO Host

vamasa | ULTRADENT | DIO IMPLANT | adin dental implant solutions | HIOSSEN IMPLANT | EBSCOhost®

CEUS Universidad | EBSCOhost®

PLATAFORMA DIGITAL

Con nuestra reciente alianza, abrimos las puertas a un extenso universo de conocimiento en donde podrás acceder a recursos actualizados de vanguardia donde podrás obtener libros, revistas y artículos del área odontológica

Un recurso indispensable para estudiantes, investigadores y docentes, diseñado para enriquecer tu experiencia educativa y acelerar tu éxito en todas las áreas del saber.

CEUS Universidad | vamasa | ULTRADENT

LABORATORIO DE SIMULACIÓN

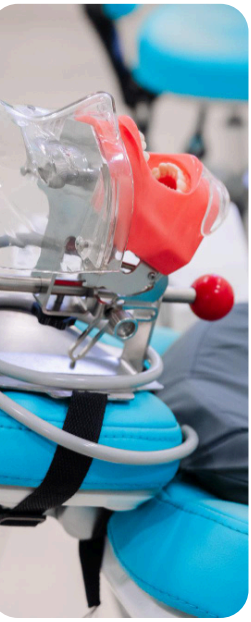

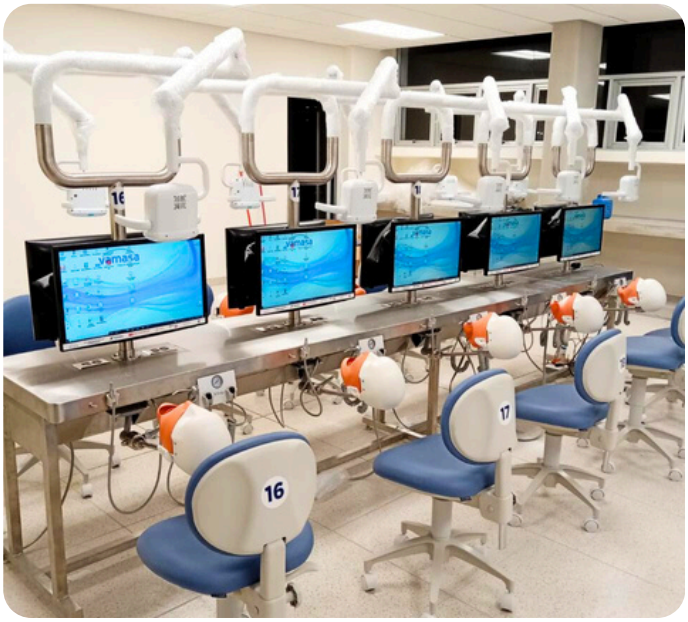

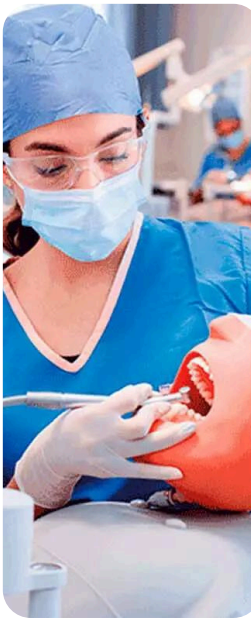

Gracias a nuestra reciente alianza, hemos incorporado simuladores dentales que te ofrecen un extenso universo de conocimiento.

Se trata de un recurso indispensable para estudiantes, investigadores y docentes, diseñado para enriquecer tu experiencia educativa y acelerar tu éxito en todas las áreas del saber.

Requisitos de inscripción

- Llenar solicitud
- Entrevista por la coordinación de área
- Acta de nacimiento (Original y copia)
- Cuatro fotografías tamaño infantil (Blanco y negro, fondo blanco, no instantáneas)
- Certificado de licenciatura (Original y copia, tamaño carta)
- Título de licenciatura (Original y copia)
- Cédula profesional
- Certificado médico escolar
- Copia de comprobante de domicilio actual (Recibo de luz, agua o teléfono)
- Copia de identificación INE
- Copia de CURP
- Cubrir cuotas iniciales (Inscripción y seguro de gastos médicos)
- Curriculum Vitae (tamaño carta con copia de los documentos comprobatorios)
- Carta de exposición de motivos dirigida al coordinador de área
- Carta de comprensión lectora del idioma inglés

Av. Sauces y Av. de la Luna.
Col. La Campiña. Culiacán, Sinaloa.

Inscribete ahora

(667) 762-4522

(667) 207 0591

infoceus@ceus.edu.mx